

Önemli Gelişmeler...

- Sivil Havacılık Genel Müdürlüğü (SHGM), Türkiye'nin Avrupa Birliği'nin (AB) Dijital Covid-19 aşı Sertifikası Sistemi'ne dahil edildiğini açıkladı. 1 Temmuz itibarıyla 27 Avrupa Birliği ülkesinde kullanılmaya başlanan Dijital Covid-19 Aşı Sertifikası sistemine Türkiye'nin dahil edilmesiyle birlikte aşı sertifikası ve geçerli vizeye sahip olan Türkiye Cumhuriyeti vatandaşları, AB ülkelerine seyahat edebilecek.
- FED Başkanı Jerome Powell'ın, geçtiğimiz Cuma günü Jackson Hole Sempozyumu'nda yaptığı konuşmasındaki: Karar almadan önce riskleri ve verileri dikkatlice izleyeceğiz söylemi kapsamında, bugün ABD'de açıklanacak olan; S&P CS 20 Önemli Şehir Konut Fiyat Endeksi ve CB Tüketici Güveni verileri ile Pandeminin durumuna dair gelecek haber akışları dikkatle izlenecek.
- Afganistan'da kontrolü ele geçiren Taliban'ın, ülkeden yapılacak olan tahliyeler için belirlediği son tarihte olmamız nedeniyle; gün boyunca konuya dair gelecek haber akışları önemli olacak. Milli Savunma Bakanı Hulusi Akar, Kabil Havalimanı ile ilgili olarak yaptığı açıklamalarda ise: "Gelişmeleri yakinen takip ediyor, değerlendiriyoruz. Durum ve şartlar uygun olursa, böyle de bir talep gelirse bunu da değerlendirmeye hazırız." dedi.

Endeksler	Kapanış	Günlük Değişim %	Haftalık Değişim %	
BIST 100	XU100	1.458,23	0,67	0,94
BIST 30	XU030	1.574,01	0,51	1,05
BIST TÜM	XUTUM	1.659,84	0,65	0,69
BIST SINAİ	XUSIN	2.538,39	1,02	-0,25
BIST BANKA	XBANK	1.318,83	0,85	1,46
BIST HİZMET	XUHIZ	1.189,23	-0,21	1,49

Endeks	(MN TL)	Günlük Hacim	Haftalık Hacim Ortalama	Aylık Hacim Ortalama
BIST 100		12.064	13.041	13.673

BIST 100 Yabancı Payı %	Son	Önceki Gün	1 Hafta Önce	1 Ay Önce
	42,43	42,43	42,49	42,15

Kod	Kapanış	Hacim (MN TL)	Değişim %
GARAN	9,56	1.072,88	1,27
THYAO	12,68	811,88	-0,86
KRDMD	7,74	666,41	2,38
GESAN	23,18	642,54	-5,85
PETKM	6,24	502,17	2,63
EREGL	18,71	454,30	1,68
YKBNK	2,56	452,94	1,19
SISE	8,97	436,07	1,70
KARSN	3,92	427,16	7,40
BRLSM	10,86	400,23	-0,91

Yükselenler	Değişim %	Düşenler	Değişim %
AKFGY	9,61	TSGYO	-6,09
KARSN	7,40	GESAN	-5,85
ISMEN	6,11	KNFRT	-4,34
ISGSY	5,71	PENTA	-4,19
BIOEN	5,67	MAVI	-3,77
BRYAT	5,62	BASGZ	-3,49
SARKY	5,28	EGGUB	-3,30
DOAS	5,20	CLEBI	-2,74
DARDL	5,03	CANTE	-2,06
NTHOL	4,64	ARSAN	-2,01

Kod	Katkı Puanı	(XU100)	Kod	Katkı Puanı
EREGL	2,09		BIMAS	-2,04
GARAN	0,97		THYAO	-0,30
ENKAI	0,97		TCELL	-0,29
SISE	0,90		TAVHL	-0,27
PETKM	0,60		GUBRF	-0,24



BİST100: Bir süredir kritik 1465-1470 bölgesini aşmayan çalışan, fakat üzerinde kalıcılık sağlayamayan endekste; bugünde dikkatimiz bu bölgede olacak. Zira, buranın kalıcılıkla aşılabilmesi durumunda alıcılı işlemlerin teknik olarak ivme kazanması söz konusu olabilir. Aksi takdirde, bu bölgedeki direncin daha da kuvvetlenmesi ile birlikte geri çekilmeler ön plana çıkabilir.



VIOP30 YAKIN VADE: Ağustos vade kontratın vade kapanışı olduğu için Ekim vadeli kontratı takibe alacağımız günde, teknik olarak Ekim vadeye baktığımızda; 1630-1635 direnç bariyerinin kritik olmaya devan ettiği görülmekte. Yukarı yönlü denemelerde bu bölgenin kalıcılıkla aşılabilmesi halinde; teknik olarak yukarı yönlü hareketlerin ivme kazanması söz konusu olabilir. Aksi takdirde, yani buranın altında kalıcılıklarda ise; kontrat üzerinde bir satış baskısı ön plana çıkabilir.

KOD	KAPANIŞ	DESTEK 3	DESTEK 2	DESTEK 1	PİVOT	DİRENÇ 1	DİRENÇ 2	DİRENÇ 3
AKBNK	5,73	5,57	5,60	5,67	5,70	5,77	5,80	5,87
AKSEN	14,63	13,89	14,14	14,39	14,64	14,89	15,14	15,39
ALARK	8,83	8,47	8,54	8,69	8,76	8,91	8,98	9,13
ALKIM	14,82	14,57	14,62	14,72	14,77	14,87	14,92	15,02
ARCLK	32,14	31,35	31,53	31,83	32,01	32,31	32,49	32,79
ASELS	15,81	15,44	15,54	15,68	15,78	15,92	16,02	16,16
BIMAS	72,20	69,88	70,87	71,53	72,52	73,18	74,17	74,83
CEMAS	1,20	1,16	1,17	1,19	1,20	1,22	1,23	1,25
DOHOL	2,57	2,51	2,52	2,55	2,56	2,59	2,60	2,63
EGEEN	1.228,00	1.184,50	1.195,80	1.211,90	1.223,20	1.239,30	1.250,60	1.266,70
EKGYO	1,82	1,79	1,81	1,81	1,83	1,83	1,85	1,85
EREGL	18,71	18,18	18,28	18,50	18,60	18,82	18,92	19,14
FENER	34,26	33,41	33,81	34,03	34,43	34,65	35,05	35,27
FROTO	168,80	164,90	165,80	167,30	168,20	169,70	170,60	172,10
GARAN	9,56	9,32	9,37	9,47	9,52	9,62	9,67	9,77
GUBRF	50,20	47,03	47,99	49,09	50,05	51,15	52,11	53,21
HEKTS	8,26	8,07	8,16	8,21	8,30	8,35	8,44	8,49
IPEKE	12,28	11,92	12,05	12,17	12,30	12,42	12,55	12,67
ISCTR	5,64	5,51	5,53	5,59	5,61	5,67	5,69	5,75
KRDMD	7,74	7,42	7,49	7,61	7,68	7,80	7,87	7,99
KARSN	3,92	3,41	3,51	3,72	3,82	4,03	4,13	4,34
KARTN	49,20	48,09	48,43	48,81	49,15	49,53	49,87	50,25
KCHOL	23,60	22,89	23,13	23,37	23,61	23,85	24,09	24,33
KORDS	23,54	22,41	22,63	23,09	23,31	23,77	23,99	24,45
KOZAL	103,70	101,23	102,17	102,93	103,87	104,63	105,57	106,33
KOZAA	15,88	15,35	15,55	15,72	15,92	16,09	16,29	16,46
MGROS	34,90	34,13	34,39	34,65	34,91	35,17	35,43	35,69
ODAS	1,47	1,39	1,42	1,44	1,47	1,49	1,52	1,54
OTKAR	325,00	312,63	317,07	321,03	325,47	329,43	333,87	337,83
OYAKC	6,72	6,61	6,63	6,68	6,70	6,75	6,77	6,82
PGSUS	70,65	68,43	69,32	69,98	70,87	71,53	72,42	73,08
PETKM	6,24	6,00	6,05	6,15	6,20	6,30	6,35	6,45
SAHOL	10,40	10,06	10,14	10,27	10,35	10,48	10,56	10,69
SASA	27,16	26,49	26,67	26,91	27,09	27,33	27,51	27,75
SELEC	8,80	8,62	8,65	8,73	8,76	8,84	8,87	8,95
SKBNK	1,04	1,01	1,01	1,03	1,03	1,05	1,05	1,07
SISE	8,97	8,69	8,74	8,86	8,91	9,03	9,08	9,20
SOKM	12,39	12,04	12,12	12,26	12,34	12,48	12,56	12,70
HALKB	4,73	4,63	4,66	4,70	4,73	4,77	4,80	4,84
TSKB	1,31	1,30	1,30	1,31	1,31	1,32	1,32	1,33
TAVHL	23,64	22,72	23,08	23,36	23,72	24,00	24,36	24,64
TKFEN	14,49	14,07	14,16	14,33	14,42	14,59	14,68	14,85
TCELL	15,95	15,57	15,70	15,83	15,96	16,09	16,22	16,35
TUPRS	99,60	97,93	98,27	98,93	99,27	99,93	100,27	100,93
THYAO	12,68	12,34	12,43	12,56	12,65	12,78	12,87	13,00
TTKOM	7,39	7,19	7,24	7,32	7,37	7,45	7,50	7,58
TURSG	4,78	4,69	4,72	4,75	4,78	4,81	4,84	4,87
VAKBN	3,56	3,50	3,51	3,54	3,55	3,58	3,59	3,62
VESTL	28,72	27,68	27,96	28,34	28,62	29,00	29,28	29,66
YKBNK	2,56	2,49	2,51	2,53	2,55	2,57	2,59	2,61

HİSSE	1 Sene Önceki		Senelik Veriler				Dibe Göre	Zirveye Göre
	Son	Kapanış	Getiri %	Dip	Zirve	Ağ.Ortalama	Getiri (%)	Getiri (%)
AKBNK	5,73	4,91	16,82	4,58	7,44	5,55	25,02	-22,99
AKSEN	14,63	5,35	173,46	5,05	14,90	9,90	189,70	-1,81
ALARK	8,83	4,73	86,57	4,63	12,66	8,63	90,89	-30,27
ALKIM	14,82	12,17	21,80	11,77	20,95	15,34	25,91	-29,26
ARCLK	32,14	20,61	55,92	19,17	35,48	29,57	67,64	-9,41
ASELS	15,81	16,84	-6,11	13,68	19,75	16,60	15,57	-19,96
BIMAS	72,20	67,14	7,54	57,35	75,48	66,22	25,90	-4,34
CEMAS	1,20	1,21	-0,96	1,01	2,15	1,47	18,81	-44,08
DOHOL	2,57	2,10	22,40	2,00	4,17	2,88	28,37	-38,37
EGEEN	1.228,00	719,62	70,65	648,98	1.839,99	1.305,94	89,22	-33,26
EKGYO	1,82	1,85	-1,51	1,61	2,72	2,00	13,00	-33,02
EREGL	18,71	7,79	140,28	7,39	20,86	14,11	153,15	-10,31
FENER	34,26	24,40	40,41	22,36	54,15	34,00	53,22	-36,73
FROTO	168,80	83,17	102,96	76,68	241,95	147,53	120,15	-30,23
GARAN	9,56	6,84	39,72	6,30	10,58	8,26	51,65	-9,65
GUBRF	50,20	27,98	79,41	27,52	88,60	55,52	82,41	-43,34
HEKTS	8,26	3,40	143,08	3,27	10,56	6,62	152,22	-21,75
IPEKE	12,28	12,11	1,40	10,14	17,50	12,56	21,10	-29,83
ISCTR	5,64	4,95	13,96	4,52	7,16	5,56	24,72	-21,24
KRDMD	7,74	2,94	163,27	2,88	8,84	6,12	168,75	-12,44
KARSN	3,92	3,12	25,64	2,71	5,72	3,73	44,65	-31,47
KARTN	49,20	22,83	115,48	21,72	132,89	63,99	126,48	-62,98
KCHOL	23,60	15,32	54,05	13,34	24,67	18,78	76,85	-4,36
KORDS	23,54	11,24	109,43	10,55	31,64	19,09	123,13	-25,60
KOZAL	103,70	80,50	28,82	73,20	155,20	104,63	41,67	-33,18
KOZAA	15,88	13,23	20,03	11,80	21,00	14,59	34,58	-24,38
MGROS	34,90	38,86	-10,19	31,54	52,25	38,86	10,65	-33,21
ODAS	1,47	1,84	-20,28	1,28	3,24	2,28	14,84	-54,61
OTKAR	325,00	132,17	145,90	129,97	442,95	282,76	150,05	-26,63
OYAKC	6,72	7,76	-13,40	6,23	9,30	7,67	7,87	-27,74
PGSUS	70,65	47,50	48,74	38,78	95,00	67,80	82,18	-25,63
PETKM	6,24	3,41	83,08	3,22	7,13	5,12	93,99	-12,48
SAHOL	10,40	7,75	34,28	7,08	11,46	9,29	46,87	-9,24
SASA	27,16	11,84	129,35	11,00	40,28	23,34	146,97	-32,57
SELEC	8,80	7,68	14,65	7,61	19,65	10,41	15,69	-55,22
SKBNK	1,04	1,21	-13,82	1,01	1,77	1,29	2,97	-41,33
SISE	8,97	6,05	48,15	5,84	9,04	7,28	53,59	-0,77
SOKM	12,39	12,34	0,39	10,60	14,62	12,16	16,87	-15,23
HALKB	4,73	5,21	-9,21	4,11	6,22	5,02	15,09	-23,95
TSKB	1,31	1,10	19,21	1,02	2,74	1,53	28,38	-52,15
TAVHL	23,64	15,91	48,59	13,37	28,40	21,09	76,81	-16,76
TKFEN	14,49	14,76	-1,81	13,03	19,32	15,62	11,21	-25,00
TCELL	15,95	13,56	17,58	12,21	16,68	15,05	30,64	-4,36
TUPRS	99,60	83,65	19,07	73,85	113,90	94,82	34,87	-12,55
THYAO	12,68	11,12	14,03	8,85	15,17	12,40	43,28	-16,41
TTKOM	7,39	6,60	11,90	5,86	8,49	7,06	26,15	-12,96
TURSG	4,78	6,16	-22,43	4,54	7,23	5,67	5,29	-33,85
VAKBN	3,56	4,19	-15,04	3,30	5,00	4,01	7,88	-28,80
VESTL	28,72	16,30	76,19	14,98	36,44	24,27	91,67	-21,19
YKBNK	2,56	2,03	25,87	1,92	3,27	2,44	33,54	-21,70

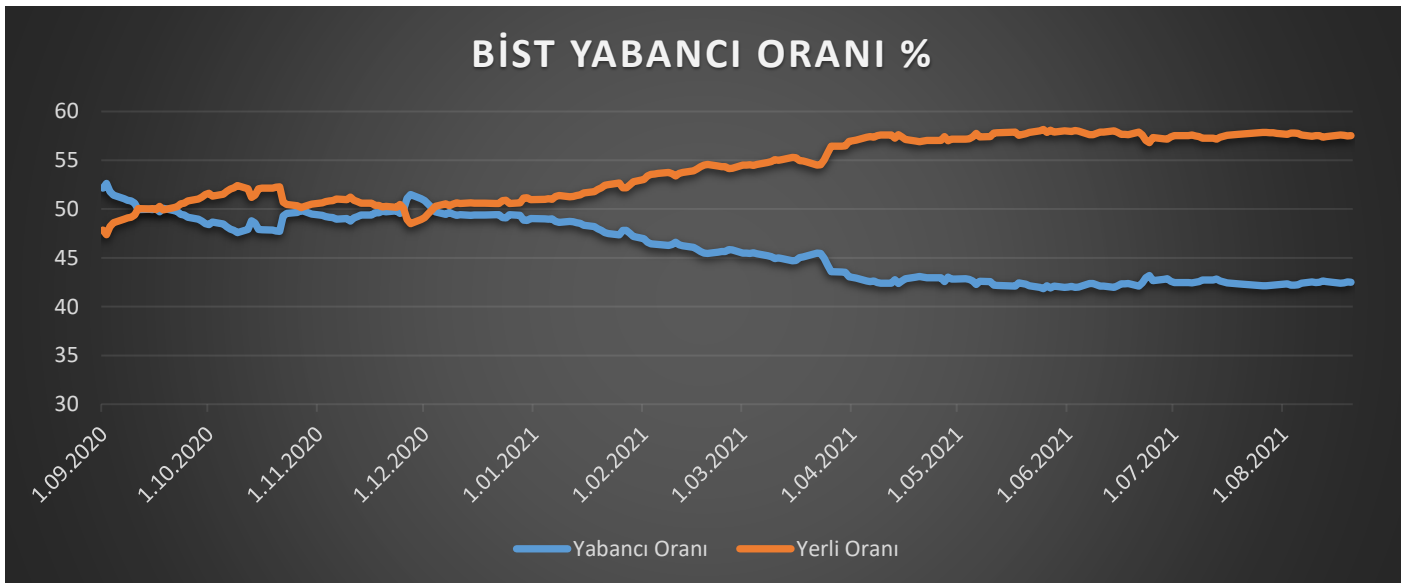
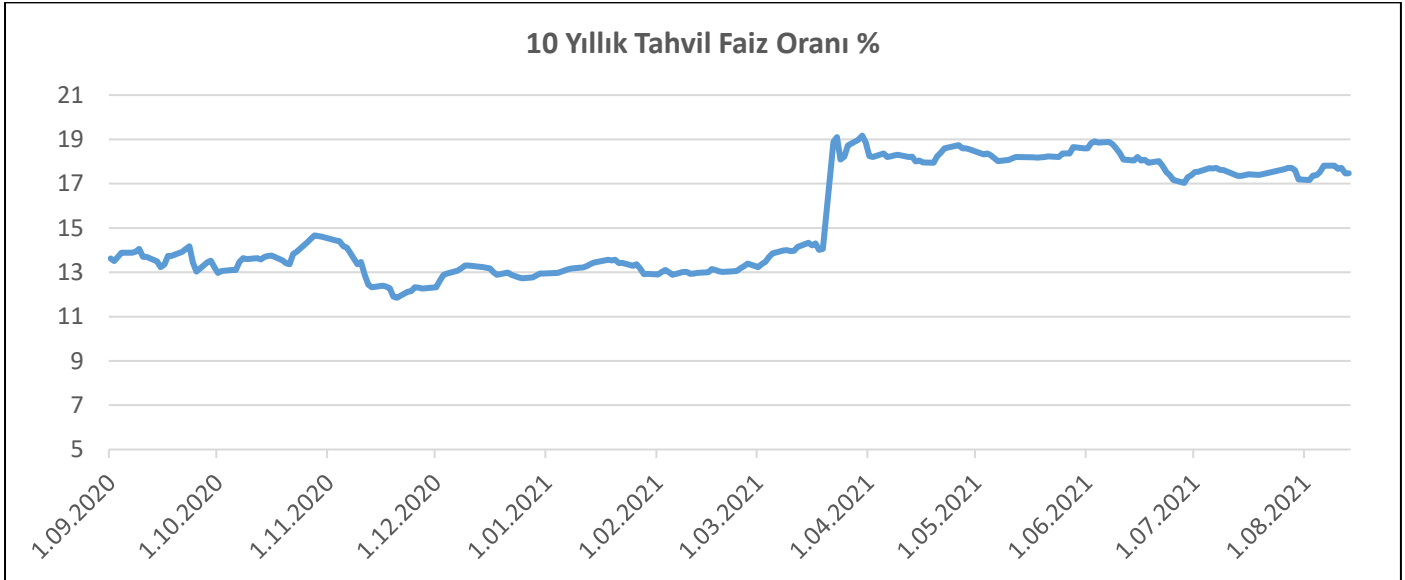
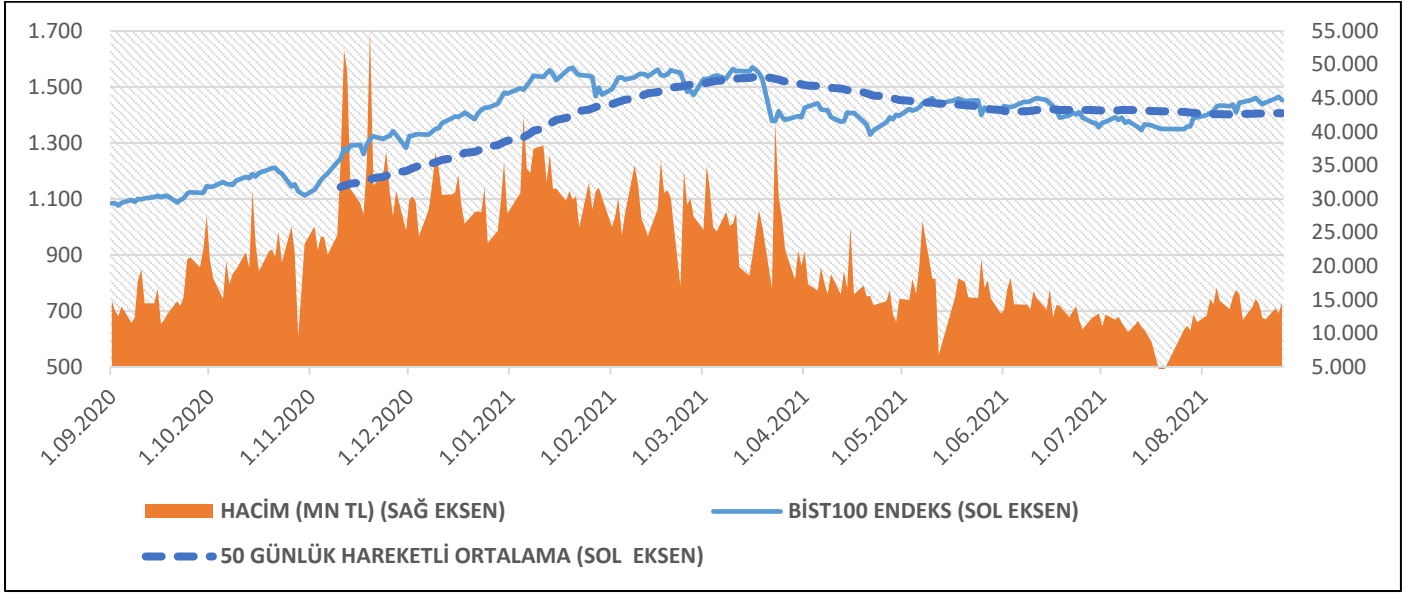

Kısa ve Orta Vadeli Alım - Satım Stratejisi										
Hisse	Öneri Tarihi	Tavsiye	Tavsiye Edilen İşlem Fiyatı (TL)	Hedef fiyat (TL)	Hedef Getiri %	Zarar-Kes Fiyatı (TL)	Zarar-Kes %	Son Fiyat	Öneri Kapanış Tarihi	Kâr/Zarar
SISE	4.06.2021	AL	8,04	8,60	6,97%	7,80	-2,99%	7,80	28.06.2021	-%2,99
PGSUS	4.06.2021	AL	81,50	87,50	7,36%	78,50	-3,68%	78,50	16.06.2021	-%3,68
BIMAS	4.06.2021	AL	64,50	66,25	7,29%	59,75	-3,24%	64,60	10.08.2021	%7,29
YKBNK	4.06.2021	AL	2,20	2,35	6,82%	2,12	-3,64%	2,31	30.07.2021	%6,82
KLMSN	4.06.2021	AL	23,20	25,50	9,91%	22,20	-4,31%	21,68	14.06.2021	-%4,31
ASELS	10.06.2021	AL	15,35	16,40	6,84%	15,00	-2,28%	15,00	18.06.2021	-%2,28
EKGYO	10.06.2021	AL	2,05	2,20	7,32%	1,99	-2,93%	2,20	10.06.2021	%7,32

Yasal Uyarı

Burada yer alan yatırım bilgi, yorum ve tavsiyeleri yatırım danışmanlığı kapsamında değildir. Yatırım danışmanlığı hizmeti; aracı kurumlar, portföy yönetim şirketleri, yatırım ve kalkınma bankaları ile müşteri arasında imzalanacak yatırım danışmanlığı sözleşmesi çerçevesinde ve yetkili kuruluşlar tarafından kişilerin risk ve getiri tercihleri dikkate alınarak kişiye özel sunulmaktadır. Burada yer alan yorum ve tavsiyeler ise genel niteliktedir. Burada yer alan yorum ve tavsiyeler, mali durumunuz ile risk ve getiri tercihlerinize uygun olmayabilir. Bu nedenle, sadece burada yer alan bilgilere dayanarak yatırım kararı verilmesi beklentilerinize uygun sonuçlar doğurmayabilir. Gerek bu yayındaki, gerekse bu yayında kullanılan kaynaklardaki hata ve eksikliklerden ve bu yayındaki bilgilerin kullanılması sonucunda yatırımcıların ve/veya ilgili kişilerin uğrayabilecekleri doğrudan ve/veya dolaylı zararlardan, kâr yoksunluğundan, manevi zararlardan ve her ne şekilde olursa olsun üçüncü kişilerin uğrayabileceği her türlü zararlardan dolayı Işık Menkul Değerler A.Ş. sorumlu tutulamaz.